

Monitoreo Consolidado a Partidos Políticos  
en los Medios de Comunicación  
Cuarto Trimestre Octubre, Noviembre y Diciembre del 2013

En cumplimiento al Artículo 81, Fracción XXVI de la Ley Electoral del Estado, que señala como obligaciones de la Comisión Estatal Electoral "Realizar monitoreos de los medios de comunicación referentes a noticias de prensa, radio, televisión y en general todo medio de comunicación masivo, para conocer el espacio y tiempo dedicado a la cobertura informativa de los partidos políticos y de sus candidatos; el resultado de dicho monitoreo será dado a conocer por lo menos una vez al mes a los partidos políticos, mediante informe escrito y a la opinión pública, por medio de la publicación trimestral del mismo en algún periódico de los que tengan mayor circulación en la entidad"; la Comisión Estatal Electoral publica a continuación los datos consolidados correspondientes a los meses de octubre, noviembre y diciembre del 2013

PRENSA ESCRITA																	
	CMS <sup>2</sup>								POR CANTIDAD DE NOTAS								
	octubre	%	noviembre	%	diciembre	%	TOTAL	%	octubre	%	noviembre	%	diciembre	%	TOTAL	%	
PAN	8,034.25	27.87	16,501.00	50.32	7,610.00	44.90	32,145	40.91	PAN	40	26.14	74	43.53	47	43.93	161	37.44
PRI	16,418.85	56.95	14,673.50	44.75	5,671.10	33.46	36,763	46.79	PRI	91	59.48	86	50.59	39	36.45	216	50.23
PRD	1,006.50	3.49	652.00	1.99	1,599.00	9.44	3,258	4.15	PRD	5	3.27	3	1.76	7	6.54	15	3.49
PT	1,171.50	4.06	438.00	1.34	538.00	3.17	2,148	2.73	PT	5	3.27	3	1.76	4	3.74	12	2.79
PVEM	312.50	1.08	0.00	0.00	200.00	1.18	513	0.65	PVEM	3	1.96	0	0.00	1	0.93	4	0.93
M.C	1,475.00	5.12	0.00	0.00	898.00	5.30	2,373	3.02	M.C	7	4.58	0	0.00	6	5.61	13	3.02
NA	50.00	0.17	525.00	1.60	215.00	1.27	790	1.01	NA	1	0.65	4	2.35	2	1.87	7	1.63
PCC	364.00	1.26	0.00	0.00	216.00	1.27	580	0.74	PCC	1	0.65	0	0.00	1	0.93	2	0.47
PD	0.00	0.00	0.00	0.00	0.00	0.00	0	0.00	PD	0	0.00	0	0.00	0	0.00	0	0.00
<b>TOTAL</b>	<b>28,832.60</b>	<b>100.00</b>	<b>32,789.50</b>	<b>100.00</b>	<b>16,947.10</b>	<b>100.00</b>	<b>78,569.20</b>	<b>100.00</b>	<b>TOTAL</b>	<b>153</b>	<b>100.00</b>	<b>170</b>	<b>100.00</b>	<b>107</b>	<b>100.00</b>	<b>430.00</b>	<b>100.00</b>

TELEVISIÓN																	
	POR HORAS								POR CANTIDAD DE NOTAS								
	octubre	%	noviembre	%	diciembre	%	TOTAL	%	octubre	%	noviembre	%	diciembre	%	TOTAL	%	
PAN	0:00:00	0.00	0:19:08	50.28	0:04:36	12.35	0:23:44	25.15	PAN	0	0.00	8	34.78	3	13.64	11	18.97
PRI	0:14:14	74.52	0:11:18	29.70	0:19:12	51.57	0:44:44	47.40	PRI	11	84.62	8	34.78	13	59.09	32	55.17
PRD	0:00:00	0.00	0:01:28	3.85	0:04:13	11.32	0:05:41	6.02	PRD	0	0.00	1	4.35	1	4.55	2	3.45
PT	0:04:52	25.48	0:04:16	11.21	0:04:13	11.32	0:13:21	14.14	PT	2	15.38	4	17.39	1	4.55	7	12.07
PVEM	0:00:00	0.00	0:00:00	0.00	0:00:00	0.00	0:00:00	0.00	PVEM	0	0.00	0	0.00	0	0.00	0	0.00
M.C	0:00:00	0.00	0:01:53	4.95	0:05:00	13.43	0:06:53	7.29	M.C	0	0.00	2	8.70	4	18.18	6	10.34
NA	0:00:00	0.00	0:00:00	0.00	0:00:00	0.00	0:00:00	0.00	NA	0	0.00	0	0.00	0	0.00	0	0.00
PCC	0:00:00	0.00	0:00:00	0.00	0:00:00	0.00	0:00:00	0.00	PCC	0	0.00	0	0.00	0	0.00	0	0.00
PD	0:00:00	0.00	0:00:00	0.00	0:00:00	0.00	0:00:00	0.00	PD	0	0.00	0	0.00	0	0.00	0	0.00
<b>TOTAL</b>	<b>0:19:06</b>	<b>100.00</b>	<b>0:38:03</b>	<b>100.00</b>	<b>0:37:14</b>	<b>100.00</b>	<b>1:34:23</b>	<b>100.00</b>	<b>TOTAL</b>	<b>13</b>	<b>100.00</b>	<b>23</b>	<b>100.00</b>	<b>22</b>	<b>100.00</b>	<b>58</b>	<b>100.00</b>

RADIO																	
	POR HORAS								POR CANTIDAD DE NOTAS								
	octubre	%	noviembre	%	diciembre	%	TOTAL	%	octubre	%	noviembre	%	diciembre	%	TOTAL	%	
PAN	0:04:56	1.17	3:47:58	58.93	1:50:54	39.62	5:43:48	31.56	PAN	7	9.86	28	37.84	17	29.31	52	25.62
PRI	4:31:52	64.31	2:23:22	37.06	1:31:20	32.63	8:26:34	46.50	PRI	51	71.83	33	44.59	29	50.00	113	55.67
PRD	0:26:47	6.34	0:04:24	1.14	0:48:26	17.30	1:19:37	7.31	PRD	3	4.23	3	4.05	5	8.62	11	10.43
PT	0:09:44	2.30	0:04:43	1.22	0:05:00	1.79	0:19:27	1.79	PT	4	5.63	5	6.76	2	3.45	11	5.40
PVEM	0:00:00	0.00	0:00:00	0.00	0:00:00	0.00	0:00:00	0.00	PVEM	0	0.00	0	0.00	0	0.00	0	0.00
M.C	1:00:44	14.37	0:06:22	1.65	0:24:16	8.67	1:31:22	8.39	M.C	3	4.23	5	6.76	5	8.62	13	6.40
NA	0:00:00	0.00	0:00:00	0.00	0:00:00	0.00	0:00:00	0.00	NA	0	0.00	0	0.00	0	0.00	0	0.00
PCC	0:48:42	11.65	0:00:00	0.00	0:00:00	0.00	0:48:42	4.47	PCC	3	4.23	0	0.00	0	0.00	3	1.48
PD	0:00:00	0.00	0:00:00	0.00	0:00:00	0.00	0:00:00	0.00	PD	0	0.00	0	0.00	0	0.00	0	0.00
<b>TOTAL</b>	<b>7:02:45</b>	<b>100.00</b>	<b>6:26:49</b>	<b>100.00</b>	<b>4:39:56</b>	<b>100.00</b>	<b>18:09:30</b>	<b>100.00</b>	<b>TOTAL</b>	<b>71</b>	<b>100.00</b>	<b>74</b>	<b>100.00</b>	<b>58</b>	<b>100.00</b>	<b>203</b>	<b>100.00</b>

Los medios de comunicación monitoreados fueron: El Norte, Milenio Diario de Monterrey, El Porvenir, ABC, Regio, Metro, Sol, La Razón, Extramex, Express y El Gráfico.

Los medios de comunicación monitoreados fueron: Canal 2, Canal 7, Canal 12, Canal 34 y TVNL

Los medios de comunicación monitoreados fueron: Grupo Radio Alegría, Multimedios Estrellas de Oro,

## Monitoreo Consolidado a Partidos Políticos en los medios de Comunicación Cuarto Trimestre octubre, noviembre y diciembre del 2013

En cumplimiento al Artículo 81, Fracción XXVI de la Ley Electoral del Estado de Nuevo León, que señala como obligaciones de la Comisión Estatal Electoral "Realizar monitoreos de los medios de comunicación referentes a noticias de prensa, radio, televisión y en general todo medio de comunicación masivo, para conocer el espacio y tiempo dedicado a la cobertura informativa de los partidos políticos y de sus candidatos; el resultado de dicho monitoreo será dado a conocer por lo menos una vez al mes a los partidos políticos, mediante informe escrito y a la opinión pública, por medio de la publicación trimestral del mismo en algún periódico de los que tengan mayor circulación en la entidad"; la Comisión Estatal Electoral publica a continuación los datos consolidados correspondientes a los meses de octubre, noviembre y diciembre del 2013

ESTA PUBLICACIÓN ES UN REFLEJO DE LA COBERTURA INFORMATIVA QUE LOS MEDIOS DE COMUNICACIÓN REALIZAN DE LOS DIFERENTES PARTIDOS POLÍTICOS, NO ES UNA ENCUESTA DE PREFERENCIAS ELECTORALES.

### Prensa Escrita

(En centímetros<sup>2</sup>)

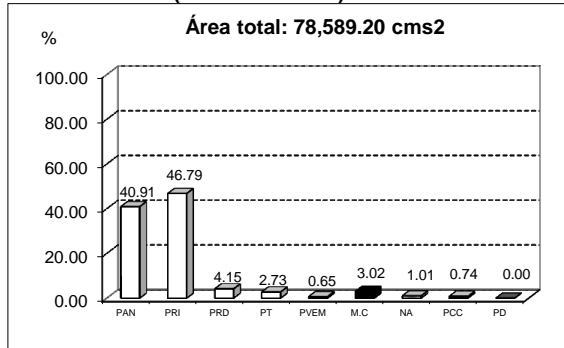

### Prensa Escrita

(Cantidad de notas)

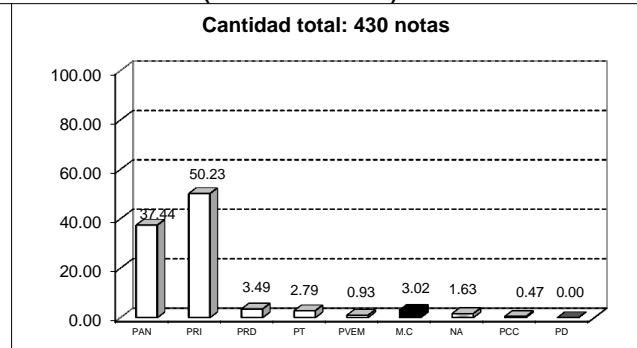

Los medios impresos monitoreados fueron: **El Norte, Milenio Diario de Monterrey, El Porvenir, ABC, Regio, Metro, Sol, La Razón, Express, Extramex, y El Gráfico.**

### Televisión

(En horas)

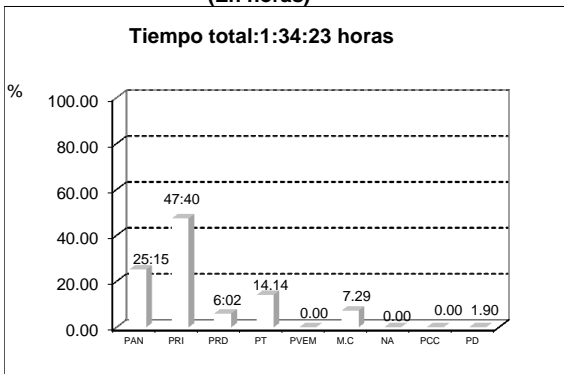

### Televisión

(Cantidad de notas)

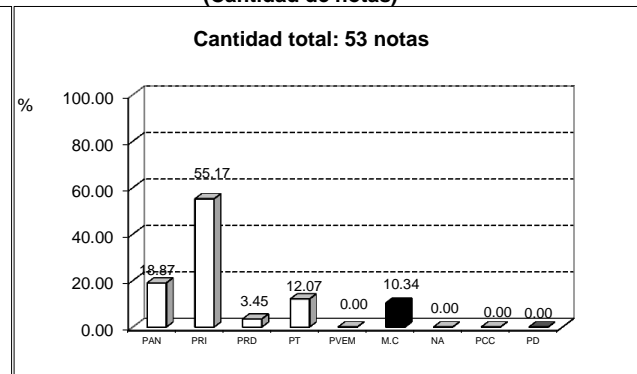

Los canales monitoreados fueron: **Canal 2, Canal 7, Canal 12, Canal 34 y TVNL**

### Radio

(En horas)

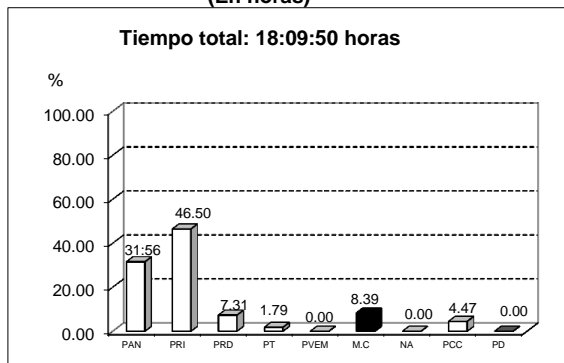

### Radio

(Cantidad de notas)

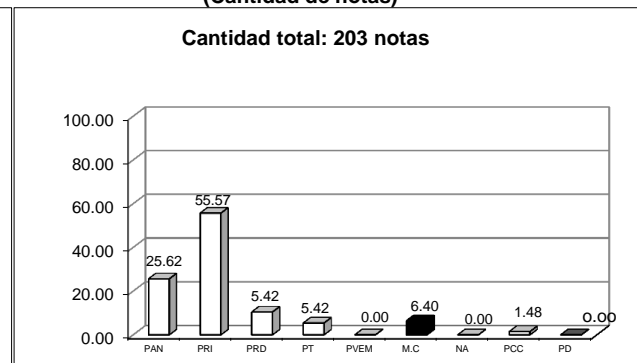

Los grupos radiofónicos monitoreados fueron: **Grupo Radio Alegría, Multimedia Estrellas de Oro, Grupo Radio México, Núcleo Radio Monterrey, Radio Acir, MVS Radio, Organización Radio Fórmula y Televisa Radio**

#### PARTIDOS POLÍTICOS MONITOREADOS:

PAN, Partido Acción Nacional  
PRI, Partido Revolucionario Institucional  
PRD, Partido de la Revolución Democrática  
PT, Partido del Trabajo  
PVEM, Partido Verde Ecologista de México  
M.C, Movimiento Ciudadano

NA, Nueva Alianza  
PCC Partido Cruzada Ciudadana  
PD, Partido Demócrata